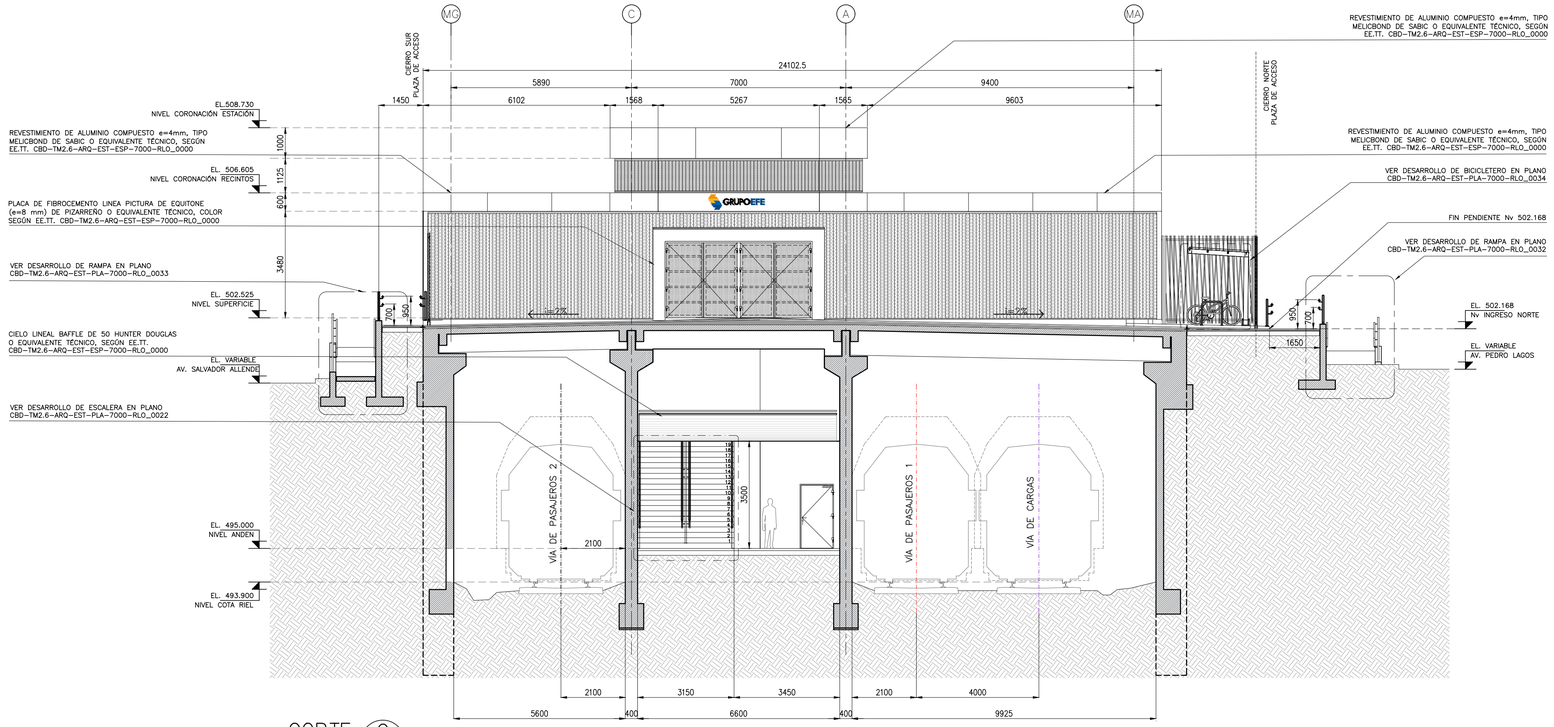

CORTE C
ESC. 1:100

ESTE PLANO SE COMPLEMENTA CON LOS SIGUIENTES PLANOS GENERALES:	
CBD-TM2.6-ARQ-EST-PLA-7000-RLO_0002	PLANO DE CUBIERTAS 2
CBD-TM2.6-ARQ-EST-PLA-7000-RLO_0003	PLANTA NIVEL ANDEN 01
CBD-TM2.6-ARQ-EST-PLA-7000-RLO_0013	PLANO ESCANTILLONES E1 Y E2
CBD-TM2.6-ARQ-EST-PLA-7000-RLO_0022	PLANO ESCALERAS 1 MESANINA ANDEN

NOTAS:

1. LAS COTAS EN MILIMETROS Y LOS NIVELES EN METROS.
2. P.K. DE ESTACIÓN EN METROS.
3. TODAS LAS COTAS DEBEN SER VERIFICADAS EN OBRA.
4. LA COTA PREVALECE SOBRE EL DIBUJO.
5. EL PLANO DE DETALLE PREVALECE SOBRE EL PLANO GENERAL.
6. IMPLANTACIÓN DE ESTACIONES SEGÚN CARTOGRAFÍA N° 11011-010-00_ID-PLA-GEN-IOC-010 (REV. B)

REV.	FECHA	OBSERVACIONES	DIB.	REV.	APROB.
B	17/04/2026	EMITIDO PARA APROBACION	J.A.L.	J.S.G.	O.P.H.
A	09/12/2025	EMITIDO PARA APROBACION	J.A.L.	J.S.G.	O.P.H.

OPH Ingenieros Consultores Ltda

OSCAR PAREDES HERNANDEZ
CONSULTOR

RESPONSABLE SDO / ITS

RESPONSABLE EMPRESA CONTRATISTA

RESPONSABLE EFE

EMPRESA DE LOS FERROCARRILES DEL ESTADO

GERENCIA DE EJECUCIÓN DE PROYECTOS

efe TRENES DE CHILE

INGENIERÍA COMPLEMENTARIA
TREN DE PASAJEROS ALAMEDA - MELIPILLA

CONTENIDO:
ESTACION LO ERRAZURIZ
CONEXION METRO LINEA 6

CÓDIGO PLANO
CBD-TM2.6-ARQ-EST-PLA-7000-RLO_0010

SUSTITUYE A PLANO
GPAM-ICD-PLA-LOE-ARQ-1412

NOMBRE PLANO
PLANO CORTE C

LAMINA: 1 DE 1

FECHA: ABRIL 2026

ESCALA: 1:100

REVISIÓN: B